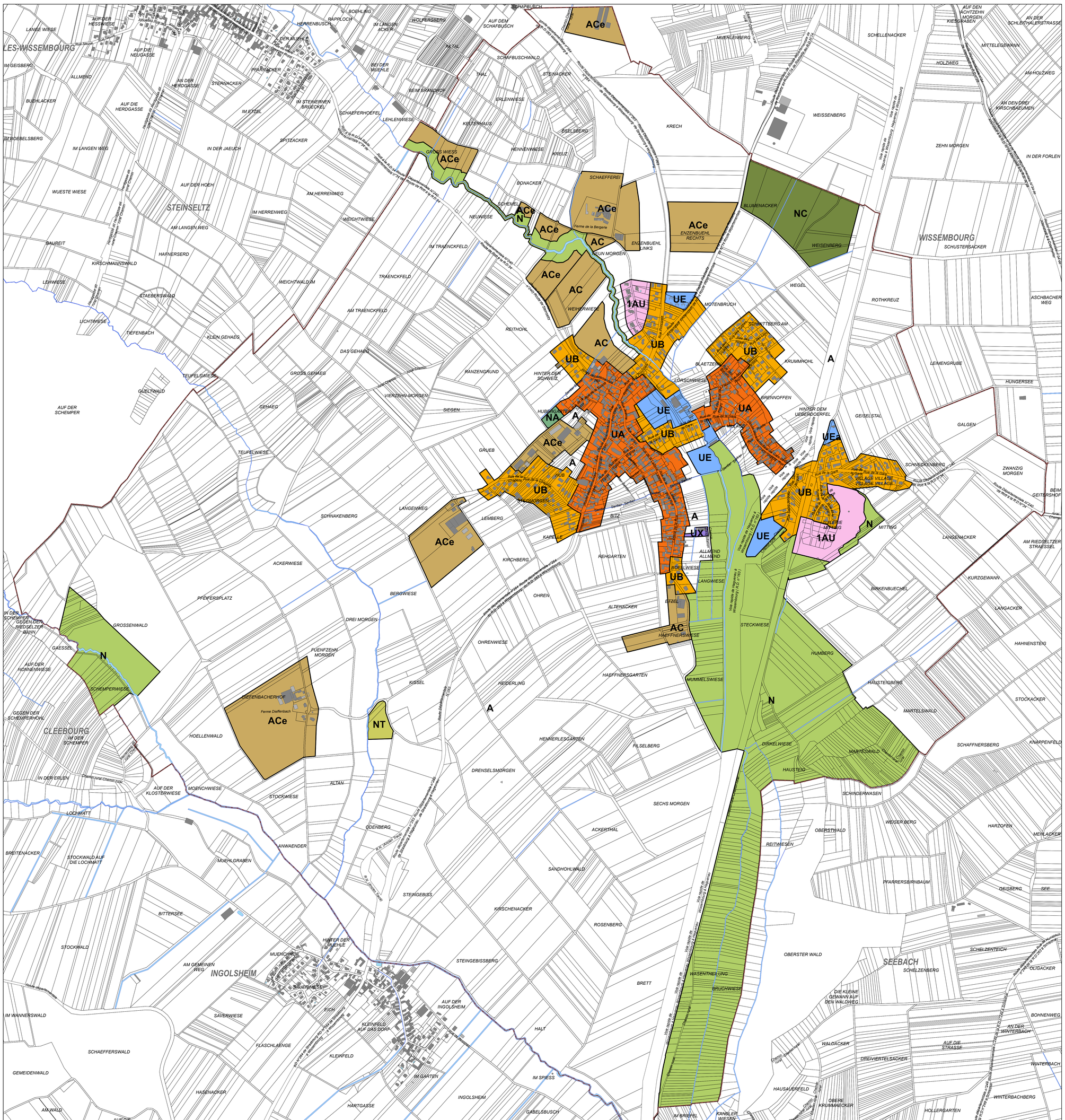

LES WISSEMBOURG
STEINSELTZ
WISSEMBOURG
CLEEBOURG
INGOLSHEIM
SEEBACH
ACe
AC
NC
N
NT
A
UE
UB
UA
1AU
UEa
UX
NA
ENZENBUHL RECHTS
ENZENBUHL LINKS
Ferme de la Bergerie
DIEFFENBACHERHOF
Ferme Dieffenbach
THIELERIE MITTING
VILLAGE VILLAGE VILLAGE
Route Départementale n°249
Route Départementale n°264
Route Départementale n°340
Route de Rott à la R.D.3
Route de Rott à la R.D.34
Voie ferrée de Haguenau à Wissembourg (Ligne n°163)
Voie ferrée de Wissembourg à Strasbourg (Ligne n°163)
Chemin rural Chemin rural
Ruisseau le Landgraben
Ruisseau le Seltzbach
Ruisseau le Steinbach
Ruisseau le Muehlbach
Ruisseau le Klosterbach
Ruisseau le Dieffenbach
Ruisseau le Wasenbach
Ruisseau le Bruchbach
Ruisseau le Hungersee
Ruisseau le Geisberg
Ruisseau le Hahnensteig
Ruisseau le Knappenfeld
Ruisseau le Harzofen
Ruisseau le Meilacker
Ruisseau le Schaffnersberg
Ruisseau le Martelswald
Ruisseau le Hausteig
Ruisseau le Dirkelwiese
Ruisseau le Hollergarten
Ruisseau le Winterbachberg
Ruisseau le Winterbach
Ruisseau le Bohnenweg
Ruisseau le Oligacker
Ruisseau le Schelzenteich
Ruisseau le Schelzenberg
Ruisseau le Oberster Wald
Ruisseau le Pfarrersbirnbaum
Ruisseau le Seesee
Ruisseau le Oberstwald
Ruisseau le Weiser Berg
Ruisseau le Reitwiesen
Ruisseau le Sandloch
Ruisseau le Kanbler Wiesen
Ruisseau le Im Briefel
Ruisseau le Gabelsbusch
Ruisseau le Hartgasse
Ruisseau le Birnenleh
Ruisseau le Hasenacker
Ruisseau le Schaefferswald
Ruisseau le Flaschlaenge
Ruisseau le Saeverwiese
Ruisseau le Sauerwiese
Ruisseau le Muenchhof
Ruisseau le Am Gemeinen Weg
Ruisseau le Im Wannerswald
Ruisseau le Gemeidenwald
Ruisseau le Am Wald
Ruisseau le Auf die Werben
Ruisseau le Hoellenwald
Ruisseau le Gaessel
Ruisseau le Grossenwald
Ruisseau le Schemperwiese
Ruisseau le Gegen der Schemperhohl
Ruisseau le Im Schemper
Ruisseau le Gegen den Riedseltzer Bann
Ruisseau le Pfeifersplatz
Ruisseau le Fuenfzehn Morgen
Ruisseau le Drei Morgen
Ruisseau le Ohren
Ruisseau le Ohrenwiese
Ruisseau le Kissel
Ruisseau le Heiderling
Ruisseau le Haeffnersgarten
Ruisseau le Hennerlesgarten
Ruisseau le Filselberg
Ruisseau le Drenselsmorgen
Ruisseau le Altan
Ruisseau le Sechs Morgen
Ruisseau le Ackerthal
Ruisseau le Sandhohlwald
Ruisseau le Steingebiss
Ruisseau le Kirschenacker
Ruisseau le Rosenberg
Ruisseau le Steingebissberg
Ruisseau le Brett
Ruisseau le Wasentheilung
Ruisseau le Bruchwiese
Ruisseau le Oberstwald
Ruisseau le Pfarrersbirnbaum
Ruisseau le Geisberg
Ruisseau le See
Ruisseau le Seebach
Ruisseau le Die Kleine Gewann auf den Waldweg
Ruisseau le Waldacker
Ruisseau le Dreiviertelacker
Ruisseau le Aue die Strasse
Ruisseau le An der Winterbach
Ruisseau le Hausauerfeld
Ruisseau le Obere Krummaecker
Ruisseau le Im Briefel
Ruisseau le Sandloch
Ruisseau le Kanbler Wiesen
Ruisseau le Gabelsbusch
Ruisseau le Hartgasse
Ruisseau le Birnenleh